

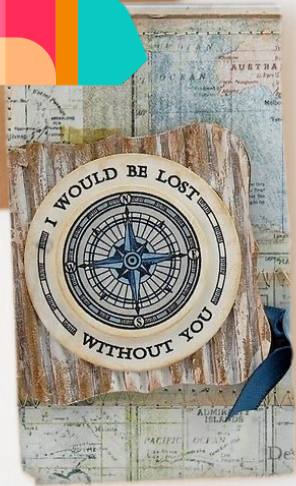

Mi bitácora
de aventuras

presentación

Viva María

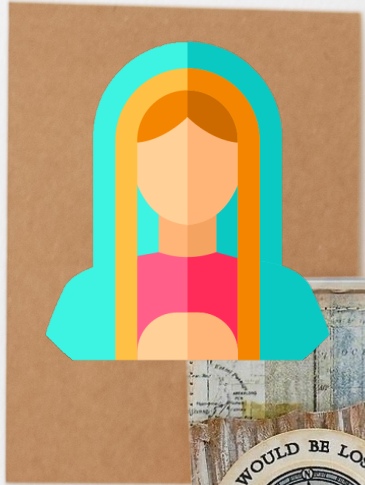

Viva Jesús

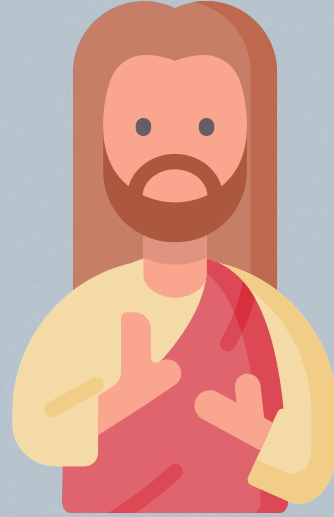

presentación

¡Arriésgate!

Desanuda tus velas y despliégalas al soplo del Espíritu; para que puedas ser trasladada -alli- donde Él quiera. Te auguramos "viento en popa... y a toda vela" para que puedas adentrarte mar adentro'





Proyecto
Busso...lá



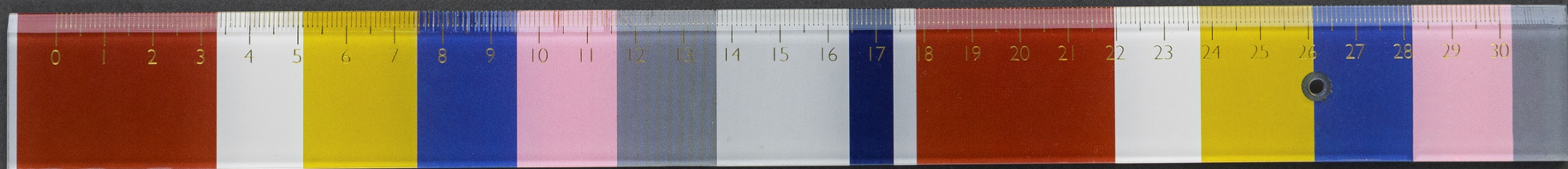
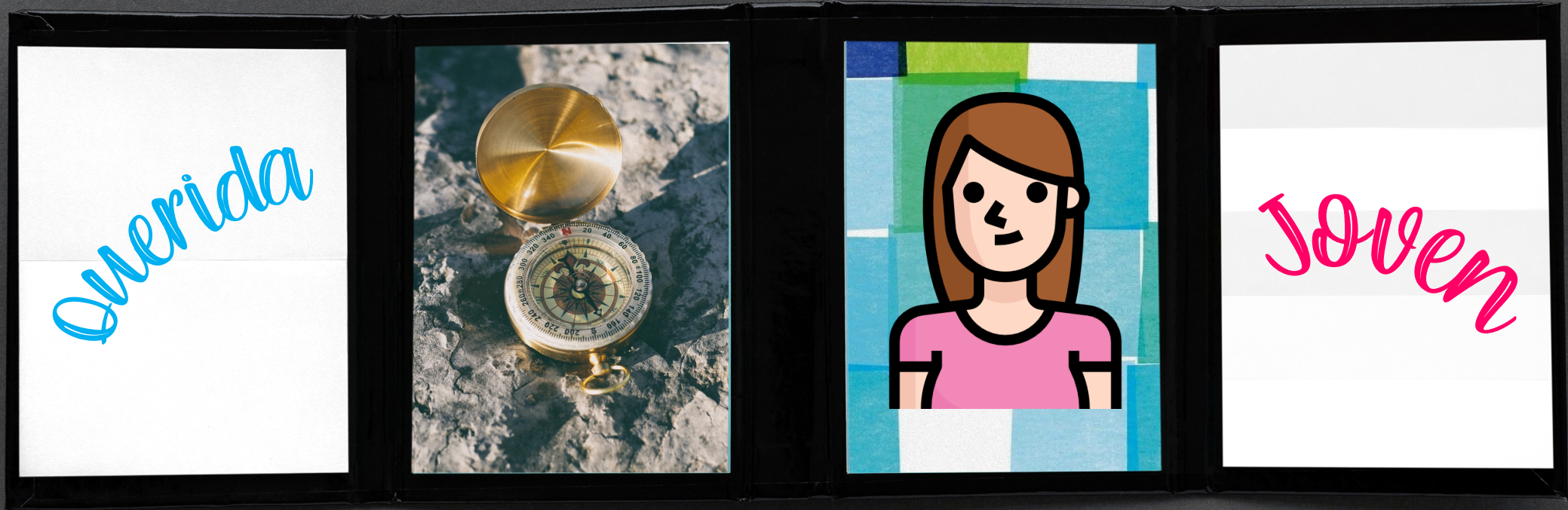
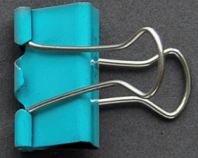
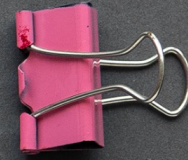

BUSSO:

Es una palabra en italiano, la lengua materna de nuestros fundadores; que significa llamo, toco, golpeo. 'Bussare', es decir buscar, llamar, tocar; es el verbo del peregrino, del caminante.

Bussa o llama quien se siente cansado, llama quien se siente angustiado, llama quien tiene necesidad de algo, llama quien desea, llama quien ama, llama quien busca, quien ansía, quien sueña.

Jesús llama también a los que se dan cuenta de que necesitan ayuda: "Busquen y encontrarán, toquen y se les abrirá" (Mt 7, 7). Arriésgate y encuéntrale en tu mar y coordenadas. Es El quien te llama y toca allí a la puerta de tu corazón navegante y a veces sin rumbo.

¿Te atreves a buscar?

Lá:

Es un adverbio de lugar en italiano que indica -un lugar específico-: **¡ALLÍ!** Es una invitación a vivir la "salida".

ALLI puede ser ese lugar preciso donde dejar encontrar-TE por Jesús (tu historia personal-familiar-, tu corazón, fracasos, relaciones, afectos, desencuentros, desarmonías, alegrías, miradas, sintonías, miedos, vida cotidiana...) Jesús sabe la ubicación de tu "allí," permítele llamar a tu puerta y tocar allí mismo, en tu corazón, en tu vida.

¿Te atreves a dejarte encontrar?

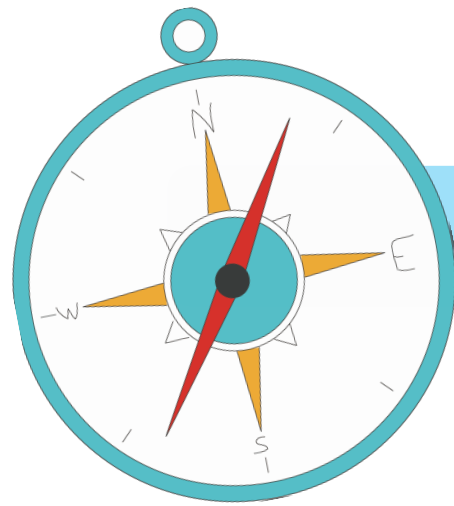

Bussola

Al unir el verbo 'busso' con el adverbio 'lá';
también se forma una palabra en italiano, que
significa; brújula.



Bussola



La **BRÚJULA** es un instrumento de **orientación**, el cual permite al viajero ubicarse. Es la herramienta principal de navegación que utilizan los marinos para señalar en el mapa su ubicación, cuando ya no se tienen puntos de referencia.

Este proyecto es una invitación para **quienes tienen grandes ideales**. Es apto para jóvenes que quieren **asumir el riesgo** de **adentrarse y buscar -allí-** navegando mar adentro.

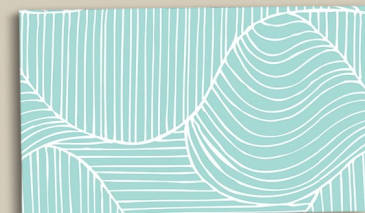
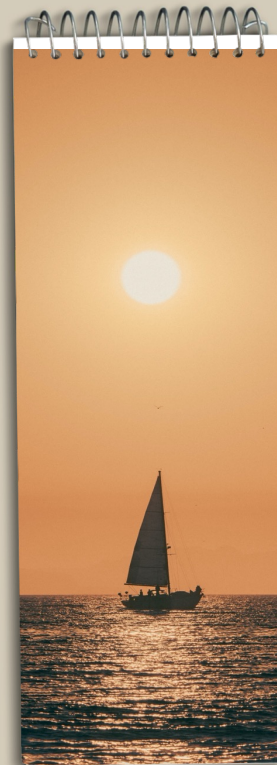

Te invitamos a usar tu brújula, y ¡Remar Mar Adentro! Donde las olas sacudirán tu barca, donde el agua salada salpicará tu rostro, donde la proa va abriéndose paso a paso, donde no hay huellas y tu referencia será el faro, donde las cartas náuticas son sacudidas por remolinos encontrados, donde las velas desplegadas recibirán el furor del viento, donde los mástiles crujen... y tu alma se estremecerá...
Hasta encontrar puerto y anclarse!





Es un proyecto que te invitará a no conformarte con poco, a buscar y luchar para encontrar sueños - allí- a cada instante. Sueños que seguramente no encontrarás buscando en tierra firme y sus orillas, sino corriendo riesgos, sin miedo a las noches... es un proyecto que te estimulará a buscar donde tu corazón late más a prisa, osando a lanzarte para

buscar allí donde puedas encontrar uno de los gozos más fascinantes de la vida: no acobardarte y luchar por lo que sueñas. Sólo si buscas te habrás ejercitado en vencer tus propios obstáculos, sin temer de asumir lo incierto y vivir la intrepidez.





Buscar y ¡Remar Mar adentro! es tomar en serio tus habilidades, tu capacidad, todo lo que eres y lo que puedes ser. Es una aventura única... Es el ansia de no sentirte derrotada. Es vivir con todo el ímpetu de luchar por tus ideales, de alcanzar lo que para otros es inalcanzable, de triunfar aunque te crean derrotada, de seguir adelante aunque el mundo esté en contra.

En esta aventura encontrarás guías que te ayudarán para ir clarificando tu inquietud vocacional, facilitándote la posibilidad de insertarte formalmente en un proceso de discernimiento.

¡No tengas miedo!

Busso...lá!



contarás con
herramientas
que te
permitirán
profundizar y
remar mar
adentro.

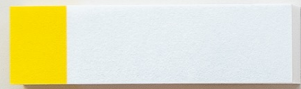
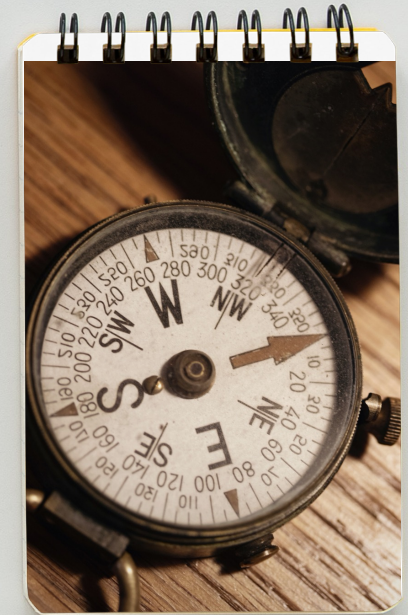
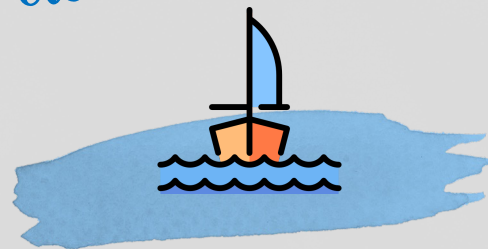



Carpeta vocacional



Fichas temáticas



Bitácora personal

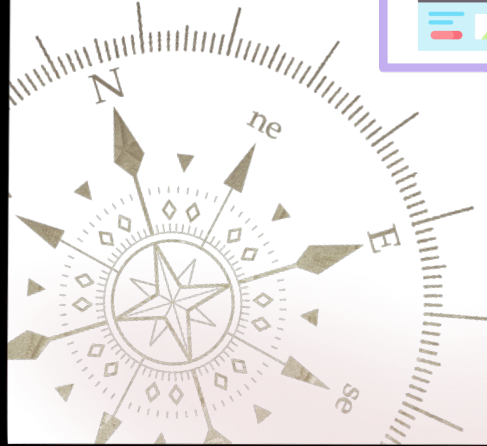



Carpeta vocacional

Se te propone ir archivando las fichas de acompañamiento vocacional y los materiales que elabores conforme a tu 'navegar'.





Fichas temáticas

El material de acompañamiento vocacional consta de 12 fichas divididas en 4 ejes temáticos. Tu propia historia y experiencia familiar-social, Tu Vida de fe, Tu Vocación y Salesianidad.





Bitácora personal

Realiza tu propio planificador que te permitirá organizar las actividades y encuentros que mensualmente programes. Está debes diseñarla para que hagas anotaciones con los aspectos más relevantes.

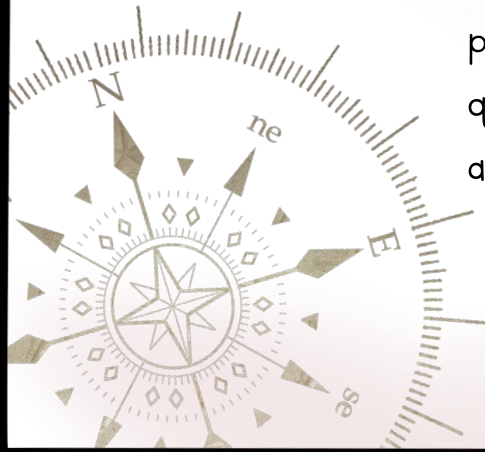

Las guías de acompañamiento vocacional están estructuradas en los siguientes ejes temáticos. A cada eje temático corresponde un logo.

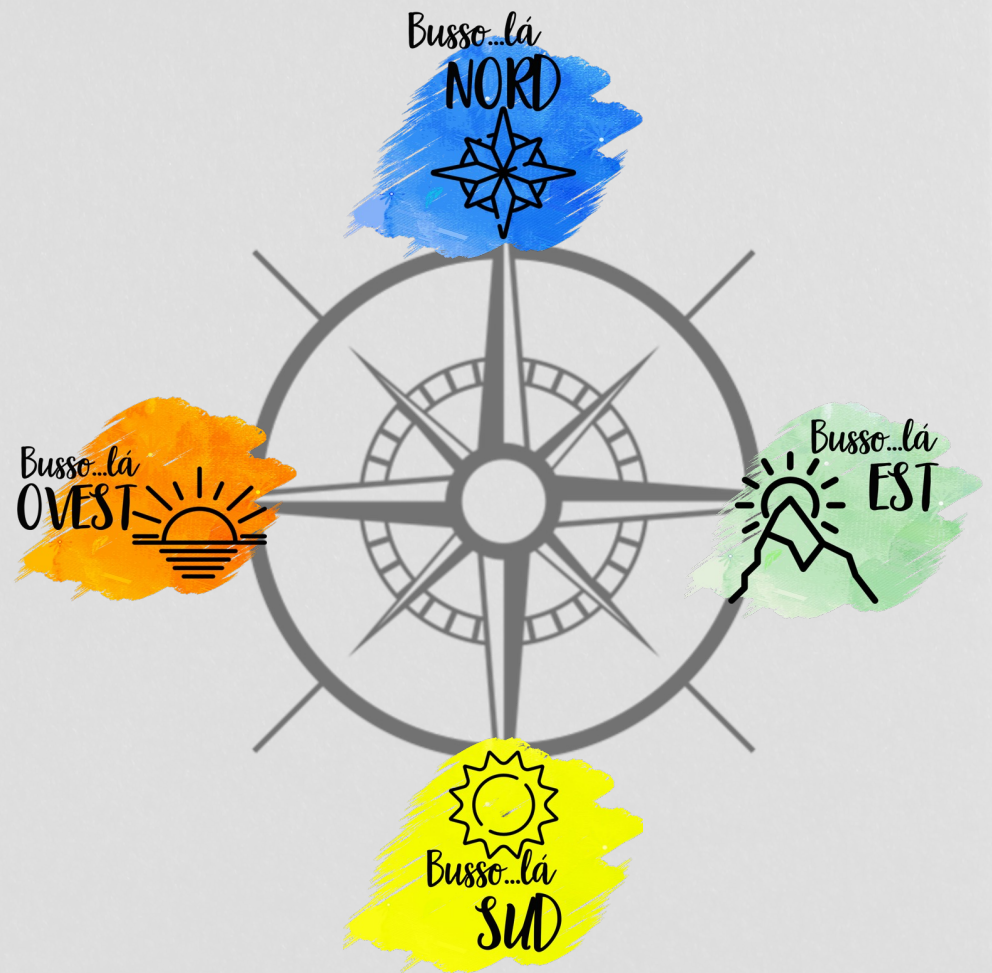

Busso...lá
NORD



*Mi propia historia y experiencia
familiar-social..*

Es el punto cardinal también llamado norte o medianoche. En esta dirección, la Estrella Polar se puede ver brillando en la noche. Es la página dedicada a tu propia historia y experiencia familiar-social. Te ayudará a tomar conciencia de tu historia personal y a leerla como una historia en la que Dios ha estado presente y del valor de tu vida como un ser único e irrepetible. Además explorarás tu capacidad de relación contigo misma y el prójimo.



Busso...lá
SUD

Mi Vida de fe.

Es el punto cardinal también llamado sur o mediodía. Es el punto donde el sol alcanza su máxima altura en el horizonte. Es la página dedicada a la luz de tu fe; descubriendo la importancia de la participación en la comunidad cristiana como el origen de tu propio horizonte, regalándote vida en tus manifestaciones personales de fe.

Busso...lá
OVEST



Mi Vocación.

Es el punto cardinal también llamado oeste. Y el punto donde se pone el sol. Es el punto en el que se observan los grandes atardeceres que tienen por meta el amanecer. Es la página dedicada a encontrar ejemplos concretos de hombres y mujeres que decidieron ocultarse a sí mismos permitiéndose encontrar por el SOL que es Jesús, que les amó y les llamó. Además se te presentarán opciones vocacionales de seguimiento a Jesús.



Salesianidad

Es el punto cardinal también llamado este. Es el punto en el que surge el sol. Es la página dedicada a la historia apasionante de nuestro fundador San Juan Bosco y la Confundadora María Mazzarello y cómo se dejaron conducir por el Espíritu. Saliendo y 'alumbrando' vidas a través de la educación de niños y jóvenes.



metodologia

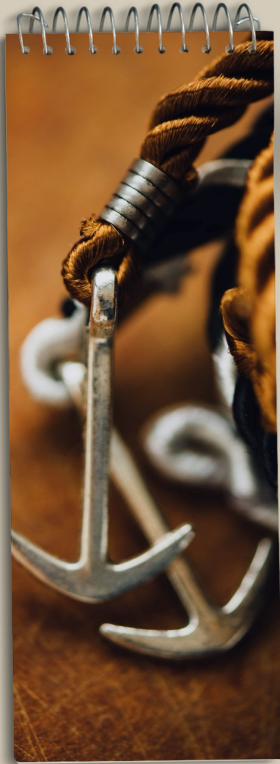



Metodologia

El  telescopio será el medio que te permitirá ampliar la visión y poder observar las imágenes de tu vida desde el lente del discernimiento.



Reconocer

El faro te guiará e iluminará orientándote a mirar y escuchar tu realidad y los diversos contextos donde vives. Descubriendo circunstancias y realidades de entorno vitales.



Interpretar



En esta fase te serán útiles las cartas náuticas con las que llevarás a cabo una navegación segura a través de textos Bíblicos y Magisterio de la Iglesia, que buscarán aportar luz a la realidad antes descubierta.

Elegir



El **ancla** te ayudará a fijar tu embarcación. Aquí se te propone elegir aquellos caminos que mejor te permiten alcanzar objetivos para la toma de decisiones a futuro.



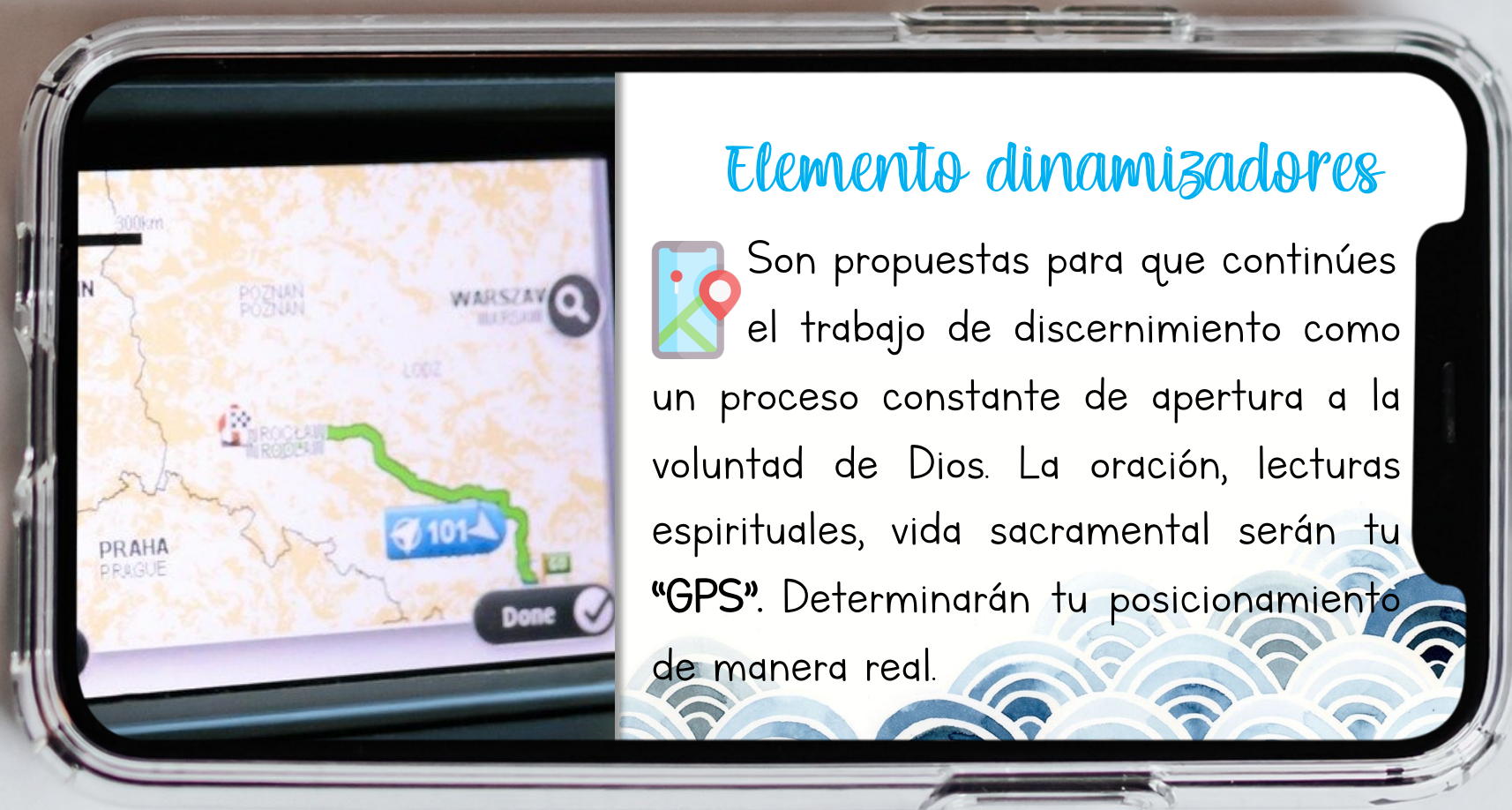

Elemento dinamizadores



Son propuestas para que continúes el trabajo de discernimiento como un proceso constante de apertura a la voluntad de Dios. La oración, lecturas espirituales, vida sacramental serán tu “GPS”. Determinarán tu posicionamiento de manera real.

Seguimiento



Este material está pensado para que tengas acompañamiento durante un año a través de las entrevistas, estos encuentros serán el **mástil** que ayudará a sostener tu proceso.





Proyecto
Busso...lá
~~~~~